

## **PRESENTACIÓN DE CUENTAS ANUALES**

### **FUNDACIÓN:**

HOGARES LÁZARO

### **NIF:**

G87874103

### **Nº REGISTRO:**

1934EDU

### **CUENTAS ANUALES DEL EJERCICIO:**

01/01/2019 - 31/12/2019

**BALANCE DE SITUACIÓN MODELO PYMESFL****A. ACTIVO**

Nº DE CUENTAS	AGRUPACIÓN	NOTA	EJERCICIO ACTUAL	EJERCICIO ANTERIOR
	<b>A) ACTIVO NO CORRIENTE</b>		6.300,00	6.300,00
2505, 2515, 2525, (2595), 260, 261, 262, 263, 264, 265, 268, (269), 27, (2935), (2945), (2955), (296), (297), (298)	VI. Inversiones financieras a largo plazo		6.300,00	6.300,00
	<b>B) ACTIVO CORRIENTE</b>		70.312,24	70.160,68
57	VII. Efectivo y otros activos líquidos equivalentes		70.312,24	70.160,68
	<b>TOTAL ACTIVO (A + B)</b>		76.612,24	76.460,68

**B. PATRIMONIO NETO Y PASIVO**

Nº DE CUENTAS	AGRUPACIÓN	NOTA	EJERCICIO ACTUAL	EJERCICIO ANTERIOR
	<b>A) PATRIMONIO NETO</b>		75.961,79	76.293,66
	A-1) Fondos propios		75.961,79	76.293,66
	I. Dotación fundacional		30.390,00	30.390,00
100	1. Dotación fundacional		30.390,00	30.390,00
120, (121)	III. Excedentes de ejercicios anteriores		45.903,66	21.413,08
129	IV. Excedente del ejercicio		-331,87	24.490,58
	<b>C) PASIVO CORRIENTE</b>		650,45	167,02
	V. Acreedores comerciales y otras cuentas a pagar		650,45	167,02
410, 411, 419, 438, 465, 475, 476, 477	2. Otros acreedores		650,45	167,02
	<b>TOTAL PATRIMONIO NETO Y PASIVO (A+B+C)</b>		76.612,24	76.460,68

**CUENTA DE RESULTADOS MODELO PYMESFL**

Nº DE CUENTAS	AGRUPACIÓN	NOTA	EJERCICIO ACTUAL	EJERCICIO ANTERIOR
	<b>A. Excedente del ejercicio</b>			
	<b>1. Ingresos de la actividad propia</b>		73.717,17	59.445,73
721	b) Aportaciones de usuarios		19.367,20	16.745,00
740, 747, 748	d) Subvenciones, donaciones y legados imputados al excedente del ejercicio		54.349,97	42.700,73
(64)	<b>8. Gastos de personal</b>		-16.329,59	-7.772,39
(62), (631), (634), 636, 639, (655), (694), (695), 794, 7954, (656), (659)	<b>9. Otros gastos de la actividad</b>		-57.719,45	-27.182,76
	<b>A.1) EXCEDENTE DE LA ACTIVIDAD (1+2+3+4+5+6+7+8+9+10+11+12+13+13**)</b>		-331,87	24.490,58
	<b>A.3) EXCEDENTE ANTES DE IMPUESTOS (A.1+A.2)</b>		-331,87	24.490,58
	<b>A.4) VARIACIÓN DE PATRIMONIO NETO RECONOCIDA EN EL EXCEDENTE DEL EJERCICIO (A.3+20)</b>		-331,87	24.490,58
	<b>B. Ingresos y gastos imputados directamente al patrimonio neto</b>			
	2. Donaciones y legados recibidos		54.349,97	42.700,73
	<b>B.1) VARIACIÓN DE PATRIMONIO NETO POR INGRESOS Y GASTOS RECONOCIDOS DIRECTAMENTE EN EL PATRIMONIO NETO (1+2+3+4)</b>		54.349,97	42.700,73
	<b>C) Reclasificaciones al excedente del ejercicio</b>			
	2. Donaciones y legados recibidos		-54.349,97	-42.700,73
	<b>C.1) VARIACIÓN DE PATRIMONIO NETO POR RECLASIFICACIONES AL EXCEDENTE DEL EJERCICIO (1+2+3+4)</b>		-54.349,97	-42.700,73
	<b>I) RESULTADO TOTAL. VARIACIÓN DEL PATRIMONIO NETO EN EL EJERCICIO (A.4+D+E+F+G+H)</b>		-331,87	24.490,58

## MEMORIA MODELO PYMESFL

### NOTA 1. ACTIVIDAD DE LA FUNDACIÓN

#### Fines según lo establecido en los estatutos de la fundación:

Primero. La asistencia e inclusión social así como la promoción y atención a las personas en peligro de exclusión social o en cualquier situación de exclusión social por razones físicas, sociales o culturales, proporcionando hogares de acogida y de residencia a dicho colectivo, así como las medidas de apoyo humano y material necesarias para satisfacer las necesidades básicas de supervivencia que requiere el ser humano en la sociedad actual.

Segundo .La promoción del voluntariado en relación con el apartado anterior.

#### Actividades realizadas en el ejercicio:

En 2019 se ha mantenido la actividad de los pisos en sus ubicaciones habituales. Se realizaron 4 actividades de formación para residentes. Se organizaron dos encuentros internacionales en Francia con residentes y voluntarios. También un fin de semana de hogares en Zamora ciudad de interés cultural. Son encuentros de formación y ocio.

Se han firmado/mantenido acuerdos y actividades de colaboración con entidades del sector:

- Centro Municipal de Acogida Juan Luis Vives
- Asociación Bokatas
- Asociación Una Casa para los Pobres
- Fundación Altius Francisco de Vitoria.

#### Domicilio social:

Calle Portugal nº 3, portal 2,3º , CP 28224 Pozuelo de Alarcón ( Madrid)  
Pozuelo de Alarcón  
28224 Madrid.

La Fundación no forma parte de un grupo.

### NOTA 2. BASES DE PRESENTACIÓN DE LAS CUENTAS ANUALES

#### 2.1. Imagen fiel

- Las cuentas anuales reflejan la imagen fiel del patrimonio, de la situación financiera y de los resultados de la entidad, así como el grado de cumplimiento de sus actividades y, en el caso de confeccionar el estado de flujos de efectivo, la veracidad de los flujos incorporados.

#### 2.2. Principios contables no obligatorios aplicados.

- No se han aplicado principios contables no obligatorios.

#### 2.3. Aspectos críticos de la valoración y estimación de la incertidumbre.

- Las cuentas anuales se han elaborado bajo el principio de entidad en funcionamiento. La fundación estima que no hay riesgos internos o externos importantes que puedan suponer cambios significativos en el valor de los activos o pasivos en próximos ejercicios. A la fundación no le consta, ni considera probable la existencia de incertidumbres importantes relativas a eventos o condiciones que puedan aportar dudas significativas sobre la posibilidad de que la entidad siga funcionando normalmente.

#### 2.4. Comparación de la información.

- Se puede realizar la comparación de las cuentas anuales del ejercicio con las del precedente.

#### 2.5. Elementos recogidos en varias partidas.

- No existen elementos patrimoniales que estén registrados en dos o más partidas del Balance.

#### 2.6. Cambios en criterios contables.

- No se han producido cambios en los criterios contables.

#### 2.7. Corrección de errores.

- No se han realizado ajustes por errores en este ejercicio económico.

### NOTA 3. EXCEDENTE DEL EJERCICIO

**3.1. Partidas del excedente del ejercicio**

PARTIDAS DE GASTOS	EJERCICIO ACTUAL	EJERCICIO ANTERIOR
8. Gastos de personal	-16.329,59	-7.772,39
9. Otros gastos de la actividad	-57.719,45	-27.182,76
<b>TOTAL</b>	<b>-74.049,04</b>	<b>-34.955,15</b>

PARTIDAS DE INGRESOS	EJERCICIO ACTUAL	EJERCICIO ANTERIOR
1. Ingresos de la entidad por la actividad propia	73.717,17	59.445,73
<b>TOTAL</b>	<b>73.717,17</b>	<b>59.445,73</b>

**Análisis de las principales partidas del excedente del ejercicio:**

Las principales partidas de ingresos se encuentran distribuidas entre las donaciones recibidas y las cuotas que se han cobrado a los usuarios. Dentro de las principales partidas de gastos se encuentran otros gastos de la actividad que se distribuyen entre arrendamientos, primas de seguros, servicios profesionales y otros servicios principalmente.

**3.2. Propuesta de aplicación del excedente**

BASE DE REPARTO	EJERCICIO ACTUAL	EJERCICIO ANTERIOR
Excedente del ejercicio	-331,87	24.490,58
Remanente	0,00	0,00
Reservas voluntarias	0,00	0,00
Otras reservas de libre disposición	0,00	0,00
<b>TOTAL</b>	<b>-331,87</b>	<b>24.490,58</b>

APLICACIÓN	EJERCICIO ACTUAL	EJERCICIO ANTERIOR
A dotación fundacional	0,00	0,00
A reservas especiales	0,00	0,00
A reservas voluntarias	0,00	0,00
A compensación de excedentes negativos de ejercicios anteriores	0,00	24.490,58
A Remanente	-331,87	0,00
<b>TOTAL</b>	<b>-331,87</b>	<b>24.490,58</b>

**NOTA 4. NORMAS DE REGISTRO Y VALORACIÓN****4.1. Inmovilizado intangible**

La fundación no ha mantenido ni ha realizado operaciones de inmovilizado intangible durante este ejercicio económico.

**4.2. Inmovilizado material**

La fundación no ha mantenido ni realizado operaciones de inmovilizado material durante este ejercicio económico.

**4.3. Inversiones inmobiliarias**

La fundación no ha mantenido ni ha realizado durante el ejercicio económico inversiones inmobiliarias.

**4.4. Bienes integrantes del patrimonio histórico**

La fundación no ha mantenido durante ningún periodo del ejercicio Bienes del Patrimonio Histórico.

**4.5. Arrendamientos**

La fundación no ha tenido durante este año contratos de arrendamiento financiero u otras operaciones similares.

**4.6. Permutas**

La fundación no ha realizado durante este año permutas u otras operaciones similares.

**4.7. Instrumentos financieros**

Activo no corriente

AGRUPACIÓN	EJERCICIO ACTUAL	EJERCICIO ANTERIOR
VI. Inversiones financieras a largo plazo	6.300,00	6.300,00

Activo corriente

AGRUPACIÓN	EJERCICIO ACTUAL	EJERCICIO ANTERIOR
VII. Efectivo y otros activos líquidos equivalentes	70.312,24	70.160,68

Pasivo corriente

AGRUPACIÓN	EJERCICIO ACTUAL	EJERCICIO ANTERIOR
V. Acreedores comerciales y otras cuentas a pagar	650,45	167,02

**Criterios empleados para la calificación y valoración.**

Los instrumentos financieros se clasifican en el momento de su reconocimiento inicial como un activo financiero, un pasivo financiero o un instrumento de patrimonio, de conformidad con el fondo económico del acuerdo contractual y con las definiciones de activo financiero, pasivo financiero o de instrumento de patrimonio.

**Criterios aplicados para determinar la existencia de evidencia objetiva de deterioro, así como el registro de la corrección de valor y su reversión y la baja definitiva de activos financieros deteriorados.**

Las correcciones valorativas por deterioro, así como su reversión cuando el importe de dicha pérdida disminuyese por causas relacionadas con un evento posterior, se reconocerán como un gasto o un ingreso, respectivamente, en la cuenta de pérdidas y ganancias. La reversión del deterioro tendrá como límite el valor en libros del crédito que estaría reconocido en la fecha de reversión si no se hubiese registrado el deterioro del valor.

**Criterios empleados para el registro de la baja de activos financieros y pasivos financieros.**

La entidad dará de baja un pasivo financiero, o parte del mismo, cuando expiren los derechos derivados del mismo o se haya cedido su titularidad, siempre y cuando el cedente se haya desprendido de los riesgos y beneficios significativos inherentes a la propiedad del activo.

**Criterios empleados en la determinación de los ingresos o gastos procedentes de las distintas categorías de instrumentos financieros.**

Los intereses se reconocen por el método del tipo de interés efectivo.

**4.8. Créditos y débitos por la actividad propia**

La fundación no ha tenido durante ningún periodo del ejercicio económico créditos y/o débitos por actividad propia.

**4.9. Existencias**

La fundación no ha tenido durante ningún periodo del ejercicio económico existencias.

**4.10. Transacciones en moneda extranjera**

La fundación no ha realizado durante este ejercicio operaciones en moneda extranjera.

**4.11. Impuesto sobre beneficios**

**Criterios utilizados para el registro y valoración del impuesto sobre beneficios.**

La Fundación está sometida al régimen fiscal establecido en la Ley 50/2002 de 26 de diciembre, de fundaciones y la Ley 49/2002 de 23 de diciembre, de Régimen Fiscal de las Entidades sin fines lucrativos y de los incentivos fiscales de mecenazgo.

**4.12. Ingresos y gastos**

Cuenta de Resultados

AGRUPACIÓN	EJERCICIO ACTUAL	EJERCICIO ANTERIOR
A) 1. Ingresos de la actividad propia	73.717,17	59.445,73
A) 8. Gastos de personal	-16.329,59	-7.772,39
A) 9. Otros gastos de la actividad	-57.719,45	-27.182,76

**Ingresos y gastos de la actividad propia.**

En la Cuenta de Ventas o Ingresos, se registran por el importe neto, es decir deduciendo las bonificaciones y descuentos comerciales en factura. En las Cuentas de Compras, se anota el importe propiamente devengado, con exclusión de descuentos comerciales en factura, incrementado en todos los costos y gastos de instalación, transportes e impuestos no recuperables a cargo de la entidad, etc.

**Resto de ingresos y gastos.**

En general, todos los Ingresos y Gastos, así como los intereses por ellos generados, se contabilizan en el momento de su devengo.

**4.13. Provisiones y contingencias**

**Criterios de valoración aplicados.**

La fundación no ha tenido que contabilizar durante el ejercicio económico ningún tipo de provisión ni contingencia.

**4.14. Subvenciones, donaciones y legados**

Cuenta de Resultados

AGRUPACIÓN	EJERCICIO ACTUAL	EJERCICIO ANTERIOR
1.d) Subvenciones imputadas al excedente del ejercicio	54.349,97	42.700,73

**Criterios empleados para su clasificación y, en su caso, su imputación a resultados.**

Las subvenciones, donaciones y legados no reintegrables se valoran por el importe concedido y se imputan a resultados en proporción a la depreciación de los activos financiados por tales subvenciones. En caso de activos no depreciables la subvención se imputa al resultado del ejercicio en que se produzca la enajenación o baja de los mismos.

**4.15. Negocios conjuntos**

La fundación no ha participado ni durante el ejercicio actual ni durante el ejercicio precedente en ningún tipo de negocio conjunto.

**4.16. Transacciones entre partes vinculadas**

**Criterios empleados en transacciones entre partes vinculadas.**

La fundación no ha participado ni durante el ejercicio actual ni durante el ejercicio precedente en ningún tipo de negocio conjunto.

**NOTA 5. INMOVILIZADO MATERIAL, INTANGIBLE E INVERSIONES INMOBILIARIAS**



**I. Inmovilizado intangible**

INEXISTENCIA DE MOVIMIENTOS EN INMOVILIZADO INTANGIBLE.

**II. Inmovilizado material**

INEXISTENCIA DE MOVIMIENTOS EN INMOVILIZADO MATERIAL.

**III. Inversiones inmobiliarias**

INEXISTENCIA DE MOVIMIENTOS EN INVERSIONES INMOBILIARIAS.

**Totales inmovilizado material, intangible e inversiones inmobiliarias**

DESCRIPCIÓN	SALDO INICIAL	ENTRADAS	SALIDAS	SALDO FINAL
<b>TOTAL</b>	0,00	0,00	0,00	0,00

**Arrendamientos financieros y otras operaciones de naturaleza similar sobre activos no corrientes**

INEXISTENCIA DE MOVIMIENTOS EN ARRENDAMIENTOS FINANCIEROS Y OTRAS OPERACIONES DE NATURALEZA SIMILAR SOBRE ACTIVOS NO CORRIENTES.

**NOTA 6. BIENES DEL PATRIMONIO HISTÓRICO****a. Análisis de movimientos del Balance**

INEXISTENCIA DE MOVIMIENTOS EN BIENES DE PATRIMONIO HISTÓRICO.

**b. Otra información****NOTA 7. USUARIOS Y OTROS DEUDORES DE LA ACTIVIDAD PROPIA**

INEXISTENCIA DE MOVIMIENTOS EN USUARIOS Y OTROS DEUDORES DE LA ACTIVIDAD PROPIA.

**NOTA 8. BENEFICIARIOS Y ACREEDORES**

INEXISTENCIA DE MOVIMIENTOS EN BENEFICIARIOS Y ACREEDORES.

**NOTA 9. ACTIVOS FINANCIEROS****Instrumentos financieros a largo plazo**

CATEGORÍA	INSTRUMENTOS DE PATRIMONIO	VALORES REPRESENTATIVOS DE DEUDA	CRÉDITOS DERIVADOS Y OTROS	TOTAL
Activos financieros a coste	5.000,00	0,00	1.300,00	6.300,00
Activos financieros a coste amortizado	0,00	0,00	0,00	0,00
Activos financieros mantenidos para negociar	0,00	0,00	0,00	0,00
<b>TOTAL</b>	5.000,00	0,00	1.300,00	6.300,00

**Instrumentos financieros a largo plazo (ejercicio anterior)**

CATEGORÍA	INSTRUMENTOS DE PATRIMONIO	VALORES REPRESENTATIVOS DE DEUDA	CRÉDITOS DERIVADOS Y OTROS	TOTAL
Activos financieros a coste	5.000,00	0,00	1.300,00	6.300,00
Activos financieros a coste amortizado	0,00	0,00	0,00	0,00

Fdo: El/La Secretario/a

VºBº El/La Presidente/a

Activos financieros mantenidos para negociar	0,00	0,00	0,00	0,00
<b>TOTAL</b>	5.000,00	0,00	1.300,00	6.300,00

**Movimientos en inversiones financieras a largo plazo**

## Coste

DESCRIPCIÓN	SALDO INICIAL	ENTRADAS	SALIDAS	SALDO FINAL
260 Inversiones financieras a largo plazo en instrumentos de patrimonio	5.000,00	0,00	0,00	5.000,00
265 Activos por derivados financieros a largo plazo	1.300,00	0,00	0,00	1.300,00
<b>TOTAL</b>	6.300,00	0,00	0,00	6.300,00

## Totales

DESCRIPCIÓN	SALDO INICIAL	ENTRADAS	SALIDAS	SALDO FINAL
Inversiones financieras Largo Plazo	6.300,00	0,00	0,00	6.300,00

**Instrumentos financieros a corto plazo**

CATEGORÍA	INSTRUMENTOS DE PATRIMONIO	VALORES REPRESENTATIVOS DE DEUDA	CRÉDITOS DERIVADOS Y OTROS	TOTAL
Activos financieros a coste	0,00	0,00	70.312,24	70.312,24
Activos financieros a coste amortizado	0,00	0,00	0,00	0,00
Activos financieros mantenidos para negociar	0,00	0,00	0,00	0,00
<b>TOTAL</b>	0,00	0,00	70.312,24	70.312,24

**Instrumentos financieros a corto plazo (ejercicio anterior)**

CATEGORÍA	INSTRUMENTOS DE PATRIMONIO	VALORES REPRESENTATIVOS DE DEUDA	CRÉDITOS DERIVADOS Y OTROS	TOTAL
Activos financieros a coste	0,00	0,00	70.160,68	70.160,68
Activos financieros a coste amortizado	0,00	0,00	0,00	0,00
Activos financieros mantenidos para negociar	0,00	0,00	0,00	0,00
<b>TOTAL</b>	0,00	0,00	70.160,68	70.160,68

**Movimientos en inversiones financieras a corto plazo**

## Coste

DESCRIPCIÓN	SALDO INICIAL	ENTRADAS	SALIDAS	SALDO FINAL
570 Caja, euros	-401,50	401,50	0,00	0,00
572 Bancos e instituciones de crédito c/c vista, euros	70.562,18	75.107,28	75.357,22	70.312,24
<b>TOTAL</b>	70.160,68	75.508,78	75.357,22	70.312,24

## Totales

DESCRIPCIÓN	SALDO INICIAL	ENTRADAS	SALIDAS	SALDO FINAL
Inversiones financieras Corto Plazo	70.160,68	75.508,78	75.357,22	70.312,24

INEXISTENCIA DE INVERSIONES EN ENTIDADES DEL GRUPO Y ASOCIADAS.

**NOTA 10. PASIVOS FINANCIEROS**

INEXISTENCIA DE INSTRUMENTOS FINANCIEROS A LARGO PLAZO.

INEXISTENCIA DE INSTRUMENTOS FINANCIEROS A CORTO PLAZO.

**NOTA 11. FONDOS PROPIOS**

DENOMINACIÓN DE LA CUENTA	SALDO INICIAL	ENTRADAS	SALIDAS	SALDO FINAL
10 Dotación fundacional	30.390,00	0,00	0,00	30.390,00
100 Dotación fundacional	30.390,00	0,00	0,00	30.390,00
103 Dotación fundacional no exigida	0,00	0,00	0,00	0,00
104 Fundadores por aportaciones no dinerarias pendientes	0,00	0,00	0,00	0,00
111 Reservas estatutarias	0,00	0,00	0,00	0,00
113 Reservas voluntarias	0,00	0,00	0,00	0,00
114 Reservas especiales	0,00	0,00	0,00	0,00
115 Reservas por pérdidas y ganancias actuariales y otros ajustes	0,00	0,00	0,00	0,00
120 Remanente	21.413,08	24.490,58	0,00	45.903,66
121 Excedentes negativos de ejercicios anteriores	0,00	0,00	0,00	0,00
129 Excedente del ejercicio	24.490,58	-331,87	24.490,58	-331,87
<b>TOTAL</b>	<b>76.293,66</b>	<b>24.158,71</b>	<b>24.490,58</b>	<b>75.961,79</b>

**NOTA 12. SITUACIÓN FISCAL****Impuesto sobre beneficios**

**a) Información sobre el régimen fiscal aplicable a la entidad. En particular, se informará de la parte de ingresos y resultados que debe incorporarse como base imponible a efectos del impuesto sobre sociedades:**

La Fundación está sometida al régimen fiscal establecido en la Ley 50/2002 de 26 de diciembre, de fundaciones y la Ley 49/2002 de 23 de diciembre, de Régimen Fiscal de las Entidades sin fines lucrativos y de los incentivos fiscales de mecenazgo. Todas las rentas obtenidas durante el ejercicio están exentas, en aplicación de la normativa antes mencionada y a la que la Fundación se acogió.

**b) En su caso, deberán especificarse los apartados de la memoria en los que se haya incluido la información exigida por la legislación fiscal para gozar de la calificación de entidades sin fines lucrativos a los efectos de la Ley 49/2002, de 23 de diciembre. En particular, las entidades obligadas por la legislación fiscal a incluir la memoria económica en la memoria de las cuentas anuales incluirán la citada información en este apartado:**

Según esto, las Fundaciones que cumplan los requisitos que se indican más adelante, estarán exentas del Impuesto sobre Sociedades por los beneficios que obtengan en las actividades que constituyan su objeto fundacional, así como por los beneficios derivados de incrementos patrimoniales que se obtengan en cumplimiento de dicha actividad fundacional. Los requisitos exigidos, entre otros, por la citada Ley son los siguientes: Perseguir fines de interés general de carácter social, cívico, cultural, deportivo, de promoción del voluntariado social, etc. Destinar a la realización de dichos fines, al menos, el 70 por 100 de las rentas netas y otros ingresos que obtengan por cualquier concepto, deducidos en su caso, los impuestos correspondientes a las mismas, en el plazo de cuatro años a partir del momento de su obtención. Rendir cuentas anualmente al órgano de protectorado correspondiente. Aplicar su patrimonio, en caso de disolución, a la realización de los fines de interés general análogos a los de su actividad fundacional. Que los cargos de Patronos no estén retribuidos, pudiendo ser reembolsados por los gastos debidamente justificados incurridos en el desempeño de su función. La Fundación reúne los requisitos citados que están recogidos en sus estatutos sociales.

Fdo: El/La Secretario/a

VºBº El/La Presidente/a

**NOTA 13. INGRESOS Y GASTOS****13.1. Ayudas monetarias y otros**

INEXISTENCIA DE AYUDAS MONETARIAS Y OTROS.

**13.2. Aprovisionamientos**

INEXISTENCIA DE APROVISIONAMIENTOS.

**13.3. Gastos de personal**

GASTOS DE PERSONAL	IMPORTE
(640) Sueldos y salarios	-14.457,28
(642) Seguridad social a cargo de la entidad	-1.872,31
<b>TOTAL</b>	<b>-16.329,59</b>

**13.4. Deterioros y otros resultados de inmovilizado**

INEXISTENCIA DE DETERIOROS Y OTROS RESULTADOS DE INMOVILIZADO.

**13.5. Otros gastos de la actividad**

Desglose de otros gastos de la actividad:

PARTIDA	IMPORTE
(621) Arrendamientos y cánones	-19.200,00
(622) Reparaciones y conservación	-123,77
(623) Servicios de profesionales independientes	-1.220,10
(625) Primas de seguros	-946,16
(626) Servicios bancarios y similares	-307,43
(628) Suministros	-5.480,27
(629) Otros servicios	-30.135,68
(631) Otros tributos	-306,04
<b>TOTAL</b>	<b>-57.719,45</b>

**Análisis de gastos:**

Dentro de la cuenta 629 se han contabilizado los gastos de menaje, material de oficina principalmente entre otros. Dentro de las cuenta 623 se encuentran los gastos relativos con los gastos de profesionales que realizan la contabilidad y dan apoyo a la entidad.

**13.6. Ingresos**

INEXISTENCIA DE CUOTAS DE ASOCIADOS Y AFILIADOS.

INEXISTENCIA DE INGRESOS DE PROMOCIONES, PATROCINADORES Y COLABORACIONES.

ACTIVIDAD PROPIA	B) APORTACIONES DE USUARIOS	D) SUBVENCIONES, DONACIONES Y LEGADOS DE LA ACTIVIDAD PROPIA	D) PROCEDENCIA
Otras actividades	19.367,20	54.349,97	PARTICULAR

Fdo: El/La Secretario/a

VºBº El/La Presidente/a

<b>TOTAL</b>	19.367,20	54.349,97	
--------------	-----------	-----------	--

**13.7. Exceso de provisiones y otros resultados**  
INEXISTENCIA DE EXCESO DE PROVISIONES.

**NOTA 14. SUBVENCIONES, DONACIONES Y LEGADOS**

**1. Análisis de los movimientos de las partidas**

Movimientos del balance

NÚMERO DE CUENTA	SALDO INICIAL	AUMENTOS	DISMINUCIÓN	SALDO FINAL
132 Otras subvenciones, donaciones y legados	0,00	54.349,97	54.349,97	0,00
<b>TOTAL</b>	0,00	54.349,97	54.349,97	0,00

Movimientos imputados a la cuenta de resultados

NÚMERO DE CUENTA	IMPUTACIÓN
740 Subvenciones, donaciones y legados a la actividad	54.349,97
<b>TOTAL</b>	54.349,97

**2. Características de las subvenciones, donaciones y legados recibidos**

FINALIDAD Y/O ELEMENTO ADQUIRIDO	CUENTA	TIPO	ENTIDAD CONCEDENTE
100% A FINES	130	Administración Local	FUNDACION NUESTRA SEÑORA DEL BUEN CONSEJ
100% A FINES	130	Entidad privada	PARKSIDE CAPITAL LIMITED
100% A FINES	130	Entidad privada	ARENALES DEL MAR, S.A.
100% A FINES	130	Particulares	ASNA INTERNACIONAL SL
100% A FINES	130	Entidad privada	ROMAVEL CONSULTING, S.L.
100% A FINES	130	Entidad privada	CORREDURIA DE SEGUROS JOSE ANTONIO MIGUE
100% A FINES	130	Entidad privada	GOMEZ Y GUIJARRO,S.L.
100% A FINES	130	Entidad privada	HEGAIN2100 SL
100% A FINES	130	Entidad privada	REFRICOMP INGENIERIA SL
100% A FINES	130	Entidad privada	SALAS ALMIRALL, S.L
100% A FINES	130	Entidad privada	CMP GESTION EQUIPOS, SL
100% A FINES	130	Entidad privada	SAUTER VALLES SLU
100% A FINES	130	Entidad privada	SUDELAB SL
100% A FINES	130	Entidad privada	TOPU 2005 SL
100% A FINES	130	Entidad privada	AURO NEW TRANSPORT CONC
100% A FINES	130	Entidad privada	MODICUGAT SL
100% A FINES	130	Entidad privada	COMENGE BODEGAS Y VIÑEDOS, S.A.

100% A FINES	130	Entidad privada	ARCE MADRID, S.L.			
100% A FINES	130	Entidad privada	OLEOSALGADO SA			
100% A FINES	130	Entidad privada	CONSULTORIA REGISTROS Y MANTENIMIENTO SL			
100% A FINES	130	Entidad privada	MASHA ALIMENTACION Y BEBIDAS, S.L.			
100% A FINES	130	Entidad privada	TOP GOURMET SL			
100% A FINES	130	Entidad privada	SUKALGARUM, S.L			
100% A FINES	130	Entidad privada	ROYAL HIFE CONCIERGE SERVICES S.L			
100% A FINES	130	Entidad privada	TUMBARELLO RECUENCO SL			
100% A FINES	130	Particulares	PARTICULARES			
FINALIDAD Y/O ELEMENTO ADQUIRIDO	AÑO DE CONCESIÓN	PERÍODO DE APLICACIÓN	IMPORTE CONCEDIDO	IMPUTADO EN EJERCICIOS ANTERIORES	IMPUTADO EN EJERCICIO ACTUAL	TOTAL IMPUTADO A RESULTADOS
100% A FINES	2019	2019	5.000,00	0,00	5.000,00	5.000,00
100% A FINES	2019	2019	10.000,00	0,00	10.000,00	10.000,00
100% A FINES	2019	2019	500,00	0,00	500,00	500,00
100% A FINES	2019	2019	3.896,57	0,00	3.896,57	3.896,57
100% A FINES	2019	2019	600,00	0,00	600,00	600,00
100% A FINES	2019	2019	150,00	0,00	150,00	150,00
100% A FINES	2019	2019	250,00	0,00	250,00	250,00
100% A FINES	2019	2019	425,00	0,00	425,00	425,00
100% A FINES	2019	2019	150,00	0,00	150,00	150,00
100% A FINES	2019	2019	1.200,00	0,00	1.200,00	1.200,00
100% A FINES	2019	2019	150,00	0,00	150,00	150,00
100% A FINES	2019	2019	300,00	0,00	300,00	300,00
100% A FINES	2019	2019	100,00	0,00	100,00	100,00
100% A FINES	2019	2019	600,00	0,00	600,00	600,00
100% A FINES	2019	2019	250,00	0,00	250,00	250,00
100% A FINES	2019	2019	1.025,00	0,00	1.025,00	1.025,00
100% A FINES	2019	2019	323,76	0,00	323,76	323,76
100% A FINES	2019	2019	300,00	0,00	300,00	300,00
100% A FINES	2019	2019	234,85	0,00	234,85	234,85
100% A FINES	2019	2019	100,00	0,00	100,00	100,00
100% A FINES	2019	2019	600,00	0,00	600,00	600,00
100% A FINES	2019	2019	484,00	0,00	484,00	484,00
100% A FINES	2019	2019	352,11	0,00	352,11	352,11
100% A FINES	2019	2019	3.000,00	0,00	3.000,00	3.000,00

100% A FINES	2019	2019	650,00	0,00	650,00	650,00
100% A FINES	2019	2019	23.708,68	0,00	23.708,68	23.708,68
<b>TOTAL</b>			54.349,97	0,00	54.349,97	54.349,97

**3. Información sobre cumplimiento de condiciones asociadas:**

Las subvenciones, donaciones y legados se contabilizan como ingresos y gastos reconocidos en patrimonio neto cuando se obtiene, en su caso, la concesión oficial de las mismas y se han cumplido las condiciones para su concesión o no existen dudas razonables sobre la recepción de las mismas.

**NOTA 15A. ACTIVIDAD DE LA ENTIDAD****1. ACTIVIDAD DE LA ENTIDAD****A1. CONVIVENCIA ENTRE PERSONAS PROFESIONALES Y PERSONAS EN RIESGO DE EXCLUSION****Tipo:**

Propia.

**Sector:**

Social.

**Función:**

Centros e infraestructuras.

**Lugar de desarrollo de la actividad:**

Comunidad de Madrid.

**Descripción detallada de la actividad:**

La actividad principal de la Fundación será ofrecer hogares colaborativos, y/o espacios de convivencia, a personas necesitadas y jóvenes profesionales integrados socialmente. En concreto para el año 2019, se prevee consolidar dos pisos colaborativos, uno para hombres y otro para mujeres, con capacidad para 6 y 8 personas respectivamente e iniciar gestiones para la apertura de hogares en otras ciudades de España.

- La Fundación proporcionará a los residentes de los hogares, apoyo humano y formación para guiar la convivencia y crecimiento personal y la misión de la Fundación.

- La Fundación mantendrá y realizará convenios de colaboración con entidades sociales para la identificación de personas en exclusión cuyo perfil se adapte a los requisitos de los hogares Lazaro. Asimismo, mantendrá y realizará convenios con entidades para favorecer la reinserción laboral y el apoyo técnico a las personas residentes en los hogares posibilitando su participación en programas de formación, de búsqueda de empleo, etc.

- La Fundación promoverá el voluntariado principalmente entre jóvenes y realizará actividades de sensibilización y difusión sobre la problemática del sinhogarismo a través de eventos, testimonios, redes sociales, internet y otros medios de difusión.

**B. Recursos humanos empleados en la actividad**

TIPO DE PERSONAL	NÚMERO PREVISTO	NÚMERO REALIZADO	Nº HORAS/AÑO PREVISTO	Nº HORAS/AÑO REALIZADO
Personal asalariado	1,00	1.560,00	1.560,00	1.560,00
Personal con contrato de servicios	0,00	0,00	0,00	0,00
Personal voluntario	15,00	18,00	3.000,00	17,37

**C. Beneficiarios y/o usuarios de la actividad**

Fdo: El/La Secretario/a

VºBº El/La Presidente/a

BENEFICIARIOS O USUARIOS	NÚMERO PREVISTO	NÚMERO REALIZADO	IN-DETERMINADO
Personas físicas	60,00	13,00	
Personas jurídicas	0,00	0,00	

**D. Recursos económicos empleados por la actividad**

RECURSOS	IMPORTE PREVISTO	IMPORTE REALIZADO ESPECÍFICO EN LA ACTIVIDAD	IMPORTE REALIZADO COMÚN EN LA ACTIVIDAD	IMPORTE REALIZADO TOTAL EN LA ACTIVIDAD
<b>Gastos</b>				
Ayudas monetarias y otros gastos de gestión	0,00	0,00	0,00	0,00
a) Ayudas monetarias	0,00	0,00	0,00	0,00
b) Ayudas no monetarias	0,00	0,00	0,00	0,00
c) Gastos por colaboraciones y órganos de gobierno	0,00	0,00	0,00	0,00
Variación de existencias de productos terminados y en curso de fabricación	0,00	0,00	0,00	0,00
Aprovisionamientos	0,00	0,00	0,00	0,00
Gastos de personal	-15.600,00	-16.329,59	0,00	-16.329,59
Otros gastos de la actividad	-32.630,00	-57.412,02	0,00	-57.412,02
Arrendamientos	-19.200,00	-19.200,00	0,00	-19.200,00
Suministros	-4.450,00	-5.480,27	0,00	-5.480,27
Otros servicios	-8.980,00	-32.731,75	0,00	-32.731,75
Amortización del inmovilizado	0,00	0,00	0,00	0,00
Deterioro y resultado por enajenación de inmovilizado	0,00	0,00	0,00	0,00
Otros resultados (Gastos)		0,00	0,00	0,00
Gastos financieros	0,00	0,00	0,00	0,00
Variaciones de valor razonable en instrumentos financieros	0,00	0,00	0,00	0,00
Diferencias de cambio	0,00	0,00	0,00	0,00
Deterioro y resultado por enajenaciones de instrumentos financieros	0,00	0,00	0,00	0,00
Impuesto sobre beneficios	0,00	0,00	0,00	0,00
<b>Total gastos</b>	<b>-48.230,00</b>	<b>-73.741,61</b>	<b>0,00</b>	<b>-73.741,61</b>
<b>Inversiones</b>				
Adquisiciones de inmovilizado (excepto Bienes del Patrimonio Histórico)	0,00	0,00	0,00	0,00
Adquisiciones Bienes del Patrimonio Histórico	0,00	0,00	0,00	0,00
Cancelación deuda no comercial	0,00	0,00	0,00	0,00
<b>Total inversiones</b>	<b>0,00</b>	<b>0,00</b>	<b>0,00</b>	<b>0,00</b>
<b>TOTAL RECURSOS EMPLEADOS</b>	<b>48.230,00</b>	<b>73.741,61</b>	<b>0,00</b>	<b>73.741,61</b>



**E. Objetivos e indicadores de la realización de la actividad**

OBJETIVO	INDICADOR	CANTIDAD PREVISTA	CANTIDAD REALIZADA
OCUPACION MININA DE LOS PISOS	Nº DE RESIDENTES	7,00	13,00

**2. RECURSOS ECONÓMICOS EMPLEADOS POR LA ENTIDAD**

<b>RECURSOS</b>	<b>ACTIVIDAD N°1</b>
<b>Gastos</b>	
Ayudas monetarias y otros gastos de gestión	0,00
a) Ayudas monetarias	0,00
b) Ayudas no monetarias	0,00
c) Gastos por colaboraciones y órganos de gobierno	0,00
Variación de existencias de productos terminados y en curso de fabricación	0,00
Aprovisionamientos	0,00
Gastos de personal	-16.329,59
Otros gastos de la actividad	-57.412,02
Arrendamientos	-19.200,00
Suministros	-5.480,27
Otros servicios	-32.731,75
Amortización del inmovilizado	0,00
Deterioro y resultado por enajenación de inmovilizado	0,00
Otros resultados (Gastos)	0,00
Gastos financieros	0,00
Variaciones de valor razonable en instrumentos financieros	0,00
Diferencias de cambio	0,00
Deterioro y resultado por enajenaciones de instrumentos financieros	0,00
Impuesto sobre beneficios	0,00
<b>Total gastos</b>	<b>-73.741,61</b>
<b>Inversiones</b>	
Adquisiciones de inmovilizado (excepto Bienes del Patrimonio Histórico)	0,00
Adquisiciones Bienes del Patrimonio Histórico	0,00
Cancelación deuda no comercial	0,00
<b>Total inversiones</b>	<b>0,00</b>
<b>TOTAL RECURSOS EMPLEADOS</b>	<b>73.741,61</b>

RECURSOS	REALIZADO ACTIVIDADES	NO IMPUTADO A LAS ACTIVIDADES	TOTAL REALIZADO
<b>Gastos</b>			
Ayudas monetarias y otros gastos de gestión	0,00	0,00	0,00
a) Ayudas monetarias	0,00	0,00	0,00
b) Ayudas no monetarias	0,00	0,00	0,00
c) Gastos por colaboraciones y órganos de gobierno	0,00	0,00	0,00
Variación de existencias de productos terminados y en curso de fabricación	0,00	0,00	0,00
Aprovisionamientos	0,00	0,00	0,00
Gastos de personal	-16.329,59	0,00	-16.329,59
Otros gastos de la actividad	-57.412,02	-307,43	-57.719,45
Arrendamientos	-19.200,00	0,00	-19.200,00
Suministros	-5.480,27	0,00	-5.480,27
Otros servicios	-32.731,75	0,00	-32.731,75
Servicios bancarios y similares	0,00	-307,43	-307,43
Amortización del inmovilizado	0,00	0,00	0,00
Deterioro y resultado por enajenación de inmovilizado	0,00	0,00	0,00
Otros resultados (Gastos)	0,00	0,00	0,00
Gastos financieros	0,00	0,00	0,00
Variaciones de valor razonable en instrumentos financieros	0,00	0,00	0,00
Diferencias de cambio	0,00	0,00	0,00
Deterioro y resultado por enajenaciones de instrumentos financieros	0,00	0,00	0,00
Impuesto sobre beneficios	0,00	0,00	0,00
<b>Total gastos</b>	<b>-73.741,61</b>	<b>-307,43</b>	<b>-74.049,04</b>
<b>Inversiones</b>			
Adquisiciones de inmovilizado (excepto Bienes del Patrimonio Histórico)	0,00	0,00	0,00
Adquisiciones Bienes del Patrimonio Histórico	0,00	0,00	0,00
Cancelación deuda no comercial	0,00	0,00	0,00
<b>Total inversiones</b>	<b>0,00</b>	<b>0,00</b>	<b>0,00</b>
<b>TOTAL RECURSOS EMPLEADOS</b>	<b>73.741,61</b>	<b>307,43</b>	<b>74.049,04</b>

**3. RECURSOS ECONÓMICOS OBTENIDOS POR LA ENTIDAD****Ingresos obtenidos por la entidad**

RECURSOS	PREVISTO	REALIZADO
Rentas y otros ingresos derivados del patrimonio	0,00	0,00
Ventas y prestaciones de servicios de las actividades propias	0,00	0,00
Ventas y otros ingresos de las actividades mercantiles	0,00	0,00
Subvenciones del sector público	0,00	0,00
Aportaciones privadas	25.730,00	19.367,20
Otros tipos de ingresos	22.500,00	54.349,97
<b>TOTAL INGRESOS OBTENIDOS</b>	<b>48.230,00</b>	<b>73.717,17</b>

**Otros recursos económicos obtenidos por la entidad**

OTROS RECURSOS	PREVISTO	REALIZADO
Deudas contraídas	0,00	0,00
Otras obligaciones financieras asumidas	0,00	0,00
<b>TOTAL OTROS RECURSOS OBTENIDOS</b>	<b>0,00</b>	<b>0,00</b>

**4. DESVIACIONES ENTRE PLAN DE ACTUACIÓN Y DATOS REALIZADOS**

La principal desviación se ha producido en las donaciones recibidas que han sido superiores a lo inicialmente previsto lo que ha supuesto que también la cuenta de otros gastos de explotación haya sido mas elevada pudiendo hacer gastos que en otro momento no se hubiera realizado.

**NOTA 15B. APLICACIÓN DE ELEMENTOS PATRIMONIALES A FINES PROPIOS****Determinación de la base de cálculo y renta a destinar del ejercicio**

<b>RECURSOS</b>	<b>IMPORTE</b>
<b>Resultado contable</b>	-331,87
<b>Ajustes (+) del resultado contable</b>	
Dotaciones a la amortización y pérdidas por deterioro del inmovilizado afecto a las actividades propias	0,00
Gastos comunes y específicos al conjunto de actividades desarrolladas en cumplimiento de fines (excepto dotaciones y pérdidas por deterioro de inmovilizado)	73.741,61
Resultado contabilizado directamente en el patrimonio neto como consecuencia de cambios en criterios contables o la subsanación de errores	0,00
<b>Total ajustes (+)</b>	73.741,61
<b>Ajustes (-) del resultado contable</b>	
INGRESOS NO COMPUTABLES: Beneficio en venta de inmuebles en los que se realice la actividad propia y bienes y derechos considerados de dotación fundacional	0,00
Resultado contabilizado directamente en el patrimonio neto como consecuencia de cambios en criterios contables o la subsanación de errores	0,00
<b>Total ajustes (-)</b>	0,00
<b>DIFERENCIA: BASE DE CÁLCULO</b>	73.409,74
<b>Porcentaje</b>	70,00
<b>Renta a destinar</b>	51.386,82

**Recursos aplicados en el ejercicio a cumplimiento de fines**

<b>RECURSOS</b>	<b>IMPORTE</b>
Gastos act. propia devengados en el ejercicio (incluye gastos comunes a la act. propia)	73.741,61
Inversiones realizadas en la actividad propia en el ejercicio	0,00
<b>TOTAL RECURSOS DESTINADOS EN EL EJERCICIO</b>	73.741,61

**Gastos de administración**

Según los datos declarados por la fundación, no existen gastos de administración especificados en el artículo 33 del Reglamento de fundaciones de competencia estatal, aprobado por Real Decreto 1337/2005 de 11 de noviembre.

**Grado de cumplimiento del destino de rentas e ingresos**

Determinación de cumplimiento del destino de rentas e ingresos.

EJERCICIO	EXCEDENTE DEL EJERCICIO	AJUSTES POSITIVOS	AJUSTES NEGATIVOS	BASE DE CALCULO	RENTA A DESTINAR	PORCENTAJE A DESTINAR	RECURSOS DESTINADOS A FINES
01/01/2017 - 31/12/2017	21.413,08	3.538,61	0,00	24.951,69	17.466,18	70,00	3.538,61
01/01/2018 - 31/12/2018	24.490,58	34.955,15	0,00	59.445,73	41.612,01	70,00	34.955,15
01/01/2019 - 31/12/2019	-331,87	73.741,61	0,00	73.409,74	51.386,82	70,00	73.741,61

**Aplicación de los recursos derivados en cumplimiento de fines.**

EJERCICIO	N-4	N-3	N-2	N-1	N	TOTAL	IMPORTE PENDIENTE
01/01/2017 - 31/12/2017			3.538,61	8.565,23	5.362,34	17.466,18	0,00
01/01/2018 - 31/12/2018				26.389,92	15.222,09	41.612,01	0,00
01/01/2019 - 31/12/2019					53.157,18	53.157,18	0,00

**Recursos aplicados en el ejercicio**

	FONDOS PROPIOS	SUBVEN- CIONES, DONACIONES Y LEGADOS	DEUDA	TOTAL
<b>1. Gastos en cumplimiento de fines</b>				73.741,61
<b>2. Inversiones en cumplimiento de fines</b>				0,00
a) Realizadas con fondos propios en el ejercicio	0,00			
b) Deudas canceladas en el ejercicio incurridas en ejercicios anteriores			0,00	
c) Imputación de subvenciones, donaciones y legados de capital procedentes de ejercicios anteriores		0,00		
<b>TOTAL (1+2)</b>				73.741,61

**Ajustes positivos del resultado contable**

GASTOS COMUNES Y ESPECÍFICOS AL CONJUNTO DE ACTIVIDADES DESARROLLADAS EN CUMPLIMIENTO DE FINES (excepto de amortizaciones y deterioro de inmovilizado)

PARTIDA DE RESULTADOS	Nº CUENTA	DETALLE DEL GASTO	CRITERIO DE IMPUTACIÓN A LA ACTIVIDAD PROPIA	IMPORTE
8. Gastos de personal	64	Gastos de personal	100% a fines	16.329,59
9. Otros gastos de la actividad	62	Arrendamientos	100% a fines	57.412,02
		<b>TOTAL</b>		73.741,61

**Ajustes negativos del resultado contable****NOTA 16. OPERACIONES CON PARTES VINCULADAS**

INEXISTENCIA DE OPERACIONES CON ENTIDADES VINCULADAS.  
INEXISTENCIA DE OPERACIONES.

**NOTA 17. OTRA INFORMACIÓN****17.1. Cambios en el órgano de gobierno, dirección y representación**

Durante el ejercicio al que corresponden las cuentas anuales, no se han producido cambios en el órgano de gobierno, dirección y representación.

**17.2. Autorizaciones del Protectorado**

No existen autorizaciones otorgadas por el Protectorado, o solicitadas y pendientes de contestación en el ejercicio.

**17.3. Remuneraciones a miembros del Patronato**

Los miembros del Patronato no han percibido ingresos en concepto de sueldos, dietas o remuneración por parte de la Fundación.

**17.4. Anticipos y créditos a miembros del Patronato**

Inexistencia de anticipos y créditos concedidos a miembros del Patronato.

**17.5. Pensiones y de seguros de vida de miembros del Patronato**

Inexistencia de obligaciones contraídas en materia de pensiones y de seguros de vida respecto de miembros antiguos y actuales del Patronato.

Fdo: El/La Secretario/a

VºBº El/La Presidente/a

**17.6. Personas empleadas****Número medio de personas empleadas:**

1.

**Número de personas con discapacidad mayor o igual al 33%:**

0.

**Empleados por categorías profesionales:**

CATEGORÍA PROFESIONAL	Nº DE HOMBRES	Nº DE MUJERES	TOTAL
TECNICO DE ACOMPAÑAMIENTO SOCIAL	0,00	1,00	1,00
<b>TOTAL</b>	0,00	1,00	1,00

**17.7. Auditoría****Sí se ha realizado auditoría:**

El importe de la auditoría es de 363 euros con impuestos incluidos.

**17.8. Información sobre el grado de cumplimiento de los códigos de conducta relativos a las inversiones financieras temporales**

La fundación durante el año al que se refieren estas cuentas anuales no ha mantenido inversiones financieras temporales, ni ha realizado ningún tipo de operación financiera temporal, según la definición dada de las mismas en los Acuerdos del Consejo de la Comisión Nacional del Mercado de Valores y del Consejo de Gobierno del Banco de España, por los que se aprueban los Códigos de conducta relativos a las inversiones financieras temporales de las entidades sin ánimo de lucro en desarrollo de la Disposición Adicional 5ª del Texto Refundido de la Ley del Mercado de Valores aprobado por el Real Decreto Legislativo 4/2015, de 23 de octubre. El Patronato de la fundación, teniendo en cuenta lo anterior, considera que no ha de informar de forma específica sobre este punto, ni de presentar informe anual sobre el seguimiento de los Códigos de conducta indicados.

**NOTA 18. PERIODO MEDIO DE PAGO A PROVEEDORES**

La fundación no ha realizado operaciones con proveedores comerciales durante los dos últimos ejercicios económicos o considera que no está obligada a informar sobre el periodo medio de pago a proveedores ni sujeta a la Disposición adicional tercera «Deber de información» de la Ley 15/2010, de 5 de julio y Resolución de 29 de enero del ICAC y/o normativa complementaria.



## INVENTARIO

### Bienes y derechos

Activos financieros a largo plazo

CÓDIGO	ELEMENTO	FECHA DE ADQUISICIÓN	VALOR CONTABLE TOTAL	OTRAS VALORACIONES REALIZADAS	DETERIOROS AMORTIZACIONES Y OTRAS PARTIDAS COMPENSATORIAS	CARGAS Y GRAVAMENOS QUE AFECTEN AL ELEMENTO	AFECTACIÓN
270 Fianzas constituidas a largo plazo.	FIANZA ARRENDAMIENTO	04/10/2017	1.300,00	0,00	0,00		Fines
265 Activos por derivados financieros a largo plazo	DEPOSITO FINANCIERO	26/09/2017	5.000,00	0,00	0,00		Fines
	<b>TOTAL</b>		<b>6.300,00</b>	<b>0,00</b>	<b>0,00</b>		

### Obligaciones

**INEXISTENCIA DE OBLIGACIONES.**

**LEYENDA: afectaciones.**

DOTACIÓN. Forma parte de la dotación fundacional.

FINES. Afectado al cumplimiento de fines.

RESTO. Resto de bienes y derechos.

Fdo: El/La Secretario/a

VºBº El/La Presidente/a

# RECIBO DE PRESENTACIÓN EN OFICINA DE REGISTRO

Oficina: Oficina de Registro Electrónico Virtual (MCD) - O00019981  
Fecha y hora de registro en 03/11/2020 11:38:57 (Horario peninsular)  
Fecha presentación: 03/11/2020 11:38:56 (Horario peninsular)  
Número de registro: O00019981e2000020786  
Tipo de documentación física: Documentación adjunta digitalizada  
Enviado por SIR: Sí

## Interesado

CIF: G87874103 Razón Social: FUNDACION HOGARES LAZARO  
País: Municipio:  
Provincia: Dirección:  
Código Postal: Teléfono:  
Canal Notif: Correo: mercedes@fundacionlazaro.es  
Observaciones:

## Información del registro

Tipo Asiento: Entrada  
Resumen/Asunto: Registro de solicitud en Fundaciones. Protectorado. Remisión de las cuentas anuales (Cód. 055072)  
Unidad de tramitación destino/Centro directivo: S.G. de Protectorado de Fundaciones - EA0019837 / Ministerio de Cultura y Deporte  
Ref. Externa:  
Nº. Expediente:

## Formulario Presentación

Título: Datos registrados

## Sección Principal

### IdentificadorClave

\_feea3db225ddf360926f6811109fdac3

### Ambito

CULTURA ( 2584 )

### Nombre de la Fundación:

LAZARO

### CIF de la Fundación:

G87874103

El registro realizado está amparado en el Artículo 16 de la Ley 39/2015.

De acuerdo con el art. 31.2b de la Ley 39/15, a los efectos del cómputo de plazo fijado en días hábiles, y en lo que se refiere al cumplimiento de plazos por los interesados, la presentación en un día inhábil se entenderá realizada en la primera hora del primer día hábil siguiente salvo que una norma permita expresamente la recepción en día inhábil. Podrán consultar el estado de su registro en Carpeta ciudadana. <https://sede.administracion.gob.es/carpeta/>

### ÁMBITO-PREFIJO

GEISER

### Nº REGISTRO

O00019981e2000020786

### CSV

GEISER-9574-b998-5f43-418c-86f7-e782-c6b8-ee37

### DIRECCIÓN DE VALIDACIÓN

<https://sede.administracionespublicas.gob.es/valida>

### FECHA Y HORA DEL DOCUMENTO

03/11/2020 11:38:57 (Horario peninsular)

### VALIDEZ DEL DOCUMENTO

Original

**Nº Registro Fundación:**

1934EDU

**Ejercicio ( En caso de ejercicio partido deberá seleccionarse el año de fin del mismo):**

2019

**Cuentas anuales:**

C C A A 2 0 1 9 f f f . p d f | h a s h :  
978c7bf3848306e299a892ec81d91f911c1d777db5b85ec214f334b5e38d48025a3a272c50f9f3609bae2a4acecdbe5c4bea888d442e5542fb5f2d4a00795267 | 40

**Certificado de aprobación:**

C e r t i f i c a d o a p r o b a c i o n c c a a 2 0 1 9 F . p d f | h a s h :  
c7b707e347de08d1ccb27afe88f3019c8b37820d058cd190292738f749605ef6767c00a583140883ac3ae0e12b5933044c3deba3bf5a53ee3d942b48064d8e45 | 41

**Informe de auditoría:**

F U N D A C I Ó N H O G A R E S L A Z A R O I N F O R M E A U D I T O R I A 2 0 1 9 . p d f | h a s h :  
8c2843e6b89ded236d1e45734d30c017df80382d88c17df664041891176a1140e489937cfe56803d583ffd061df0a359b9f889e3d7b3ad1668570cbb79abb7bf | 42

**Informe de códigos de conducta:**

**Hoja de firmas:**

2 0 2 0 1 0 f i r m a s . p d f | h a s h :  
6d54970eb7bc16df25a092192cf1c179d6624174ebb87a9ba7a66fc1b9cb5523a6e6b3da1ba15c6c45692771b897535d1baa32130893271e44b80cc43c21f64e | 44

**Adjunto 1:**

D e l e g a c i o n p o d e r L o i c . p d f | h a s h :  
9d816df9b67714826b8547394f92ef8cd22665fd599492068707cf9a2ac9e844617c58039f0c8db6908083d7a851176c990bbc23e31d70784c821aab9ea71895 | 45

**Adjunto 2:**

**Adjunto 3:**

**Adjunto 4:**

**Adjunto 5:**

El registro realizado está amparado en el Artículo 16 de la Ley 39/2015.

De acuerdo con el art. 31.2b de la Ley 39/15, a los efectos del cómputo de plazo fijado en días hábiles, y en lo que se refiere al cumplimiento de plazos por los interesados, la presentación en un día inhábil se entenderá realizada en la primera hora del primer día hábil siguiente salvo que una norma permita expresamente la recepción en día inhábil. Podrán consultar el estado de su registro en Carpeta ciudadana. <https://sede.administracion.gob.es/carpeta/>

<u>ÁMBITO-PREFIJO</u>	<u>CSV</u>	<u>FECHA Y HORA DEL DOCUMENTO</u>
GEISER	GEISER-9574-b998-5f43-418c-86f7-e782-c6b8-ee37	03/11/2020 11:38:57 (Horario peninsular)
<u>Nº REGISTRO</u>	<u>DIRECCIÓN DE VALIDACIÓN</u>	<u>VALIDEZ DEL DOCUMENTO</u>
000019981e2000020786	<a href="https://sede.administracionespublicas.gob.es/valida">https://sede.administracionespublicas.gob.es/valida</a>	Original

## INFORME DE AUDITORÍA DE CUENTAS ANUALES EMITIDO POR UN AUDITOR INDEPENDIENTE

Al Patronato de la Fundación HOGARES LÁZARO :

### Opinión

He auditado las cuentas anuales de la Fundación HOGARES LÁZARO, que comprenden el balance a 31 de diciembre de 2019, la cuenta de pérdidas y ganancias y la memoria, correspondientes al ejercicio terminado en dicha fecha.

En mi opinión, las cuentas anuales adjuntas expresan, en todos los aspectos significativos, la imagen fiel del patrimonio y de la situación financiera de la Fundación a 31 de diciembre de 2019, así como de sus resultados y correspondientes al ejercicio anual terminado en dicha fecha, de conformidad con el marco normativo de información financiera que resulta de aplicación que se identifica en la nota 2 de la memoria y, en particular, con los principios y criterios contables contenidos en el mismo.

### Fundamento de la opinión

He llevado a cabo mi auditoría de conformidad con la normativa reguladora de auditoría de cuentas vigente en España. Mis responsabilidades de acuerdo con dichas normas se describen más adelante en la sección *Responsabilidades del auditor en relación con la auditoría de las cuentas anuales* de mi informe.

Soy independiente de la Fundación HOGARES LÁZARO de conformidad con los requerimientos de ética, incluidos los de independencia, que son aplicables a mi auditoría de las cuentas anuales en España según lo exigido por la normativa reguladora de la actividad de auditoría de cuentas. En este sentido, no he prestado servicios distintos a los de la auditoría de cuentas ni han concurrido situaciones o circunstancias que, de acuerdo con lo establecido en la citada normativa reguladora, hayan afectado a la necesaria independencia de modo que se haya visto comprometida.

Considero que la evidencia de auditoría que he obtenido proporciona una base suficiente y adecuada para mi opinión.

### Aspectos más relevantes de la auditoría

Los aspectos más relevantes de la auditoría son aquellos que, según mi juicio profesional, han sido considerados como los riesgos de incorrección material más significativos en mi auditoría de las cuentas anuales del periodo actual. Estos riesgos han sido tratados en el contexto de mi auditoría de las cuentas anuales en su conjunto, y en la formación de mi opinión sobre éstos, y no expreso una opinión por separado sobre esos riesgos.

He determinado que no existen riesgos significativos considerados en la auditoría que se deban considerar en mi informe.



SANTIAGO  
PERUCHO MONTOYA  
CENSOR JURADO AUDITOR  
R.O.A.C. n.º 11.807  
MADRID

# Auditores

### **Responsabilidad de los miembros del Patronato en relación con las cuentas anuales**

Los miembros del Patronato son responsables de formular las cuentas anuales adjuntas, de forma que expresen la imagen fiel del patrimonio, de la situación financiera y de los resultados de la Fundación, de conformidad con el marco normativo de información financiera aplicable a la entidad en España, y del control interno que consideren necesario para permitir la preparación de cuentas anuales libres de incorrección material, debida a fraude o error.

En la preparación de las cuentas anuales, los miembros del Patronato son responsables de la valoración de la capacidad de la Fundación para continuar como empresa en funcionamiento, revelando, según corresponda, las cuestiones relacionadas con la empresa en funcionamiento y utilizando el principio contable de empresa en funcionamiento excepto si los miembros del Patronato tienen intención de liquidar la Fundación o de cesar sus operaciones, o bien no exista otra alternativa realista.

### **Responsabilidades del auditor en relación con la auditoría de las cuentas anuales**

Mis objetivos son obtener una seguridad razonable de que las cuentas anuales en su conjunto están libres de incorrección material, debida a fraude o error, y emitir un informe de auditoría que contiene mi opinión. Seguridad razonable es un alto grado de seguridad pero no garantiza que una auditoría realizada de conformidad con la normativa reguladora de auditoría vigente en España siempre detecte una incorrección material cuando existe. Las incorrecciones pueden deberse a fraude o error y se consideran materiales si, individualmente o de forma agregada, puede preverse razonablemente que influyan en las decisiones económicas que los usuarios toman basándose en las cuentas anuales.

En el Anexo Nº 1 de este informe de auditoría se incluye una descripción más detallada de mis responsabilidades en relación con la auditoría de las cuentas anuales. Esta descripción que se encuentra en la página tres es parte integrante de mi informe de auditoría.

Santiago Perucho Montoya

Nº de ROAC, 11.807

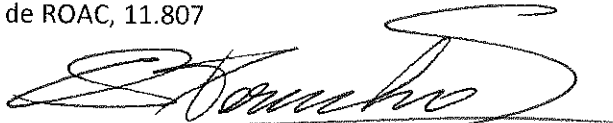

Fecha del informe de auditoría, 23 de octubre de 2.020

Calle Gil Imón Nº 6, 28.005 Madrid

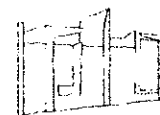

SANTIAGO  
PERUCHO MONTOYA  
CENSOR JURADO AUDITOR  
R.O.A.C nº 11.807  
MADRID

## **Audidores**

INSTITUTO DE CENSORES JURADOS  
DE CUENTAS DE ESPAÑA

Adicionalmente a lo incluido en mi informe de auditoría, en este Anexo incluyo mis responsabilidades respecto a la auditoría de las cuentas anuales.

### **Responsabilidades del auditor en relación con la auditoría de las cuentas anuales**

Como parte de una auditoría de conformidad con la normativa reguladora de auditoría de cuentas en España, aplico mi juicio profesional y mantengo una actitud de escepticismo profesional durante toda la auditoría. También:

- Identifico y valoro los riesgos de incorrección material en las cuentas anuales, debida a fraude o error, diseño y aplico procedimientos de auditoría para responder a dichos riesgos y obtengo evidencia de auditoría suficiente y adecuada para proporcionar una base para mi opinión. El riesgo de no detectar una incorrección material debida a fraude es más elevado que en el caso de una incorrección material debida a error, ya que el fraude puede implicar colusión, falsificación, omisiones deliberadas, manifestaciones intencionadamente erróneas, o la elusión del control interno.
- Obtengo conocimiento del control interno relevante para la auditoría con el fin de diseñar procedimientos de auditoría que sean adecuados en función de las circunstancias, y con la finalidad de expresar una opinión sobre la eficacia del control interno de la entidad.
- Evalúo si las políticas contables aplicadas son adecuadas y la razonabilidad de las estimaciones contables y la correspondiente información revelada por los miembros del Patronato.
- Concluyo sobre si es adecuada la utilización, por los miembros del Patronato, del principio contable de empresa en funcionamiento y, basándome en la evidencia de auditoría obtenida, concluyo sobre si existe o no una incertidumbre material relacionada con hechos o con condiciones que pueden generar dudas significativas sobre la capacidad de la Fundación para continuar como empresa en funcionamiento. Si concluyo que existe una incertidumbre material, se requiere que llame la atención en mi informe de auditoría sobre la correspondiente información revelada en las cuentas anuales o, si dichas revelaciones no son adecuadas, que expreso una opinión modificada. Mis conclusiones se basan en la evidencia de auditoría obtenida hasta la fecha de mi informe de auditoría. Sin embargo, los hechos o condiciones futuros pueden ser la causa de que la Fundación deje de ser una empresa en funcionamiento.
- Evalúo la presentación global, la estructura y el contenido de las cuentas anuales, incluida la información revelada, y si las cuentas anuales representan las transacciones y hechos subyacentes de un modo que logran expresar la imagen fiel.

Me comunico con los miembros del Patronato de la entidad en relación con, entre otras cuestiones, el alcance y el momento de realización de la auditoría planificados y los hallazgos significativos de la auditoría, así como cualquier deficiencia significativa del control interno que identifiquo en el transcurso de la auditoría.

No he determinado riesgos significativos que deban ser objeto de comunicación del Patronato de la Fundación, y que se deban expresar en el informe de auditoría de las cuentas anuales del periodo actual.

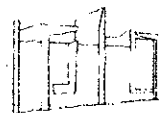

SANTIAGO  
PERUCHO MONTOYA  
CENSOR JURADO AUDITOR  
R.O.A.C. nº 11.807  
MADRID

# Audidores

**BALANCE DE SITUACIÓN MODELO PYMESFL**

**A. ACTIVO**

Nº DE CUENTAS	AGRUPACIÓN	NOTA	EJERCICIO ACTUAL	EJERCICIO ANTERIOR
	<b>A) ACTIVO NO CORRIENTE</b>		6.300,00	6.300,00
2505, 2515, 2525, (2595), 260, 261, 262, 263, 264, 265, 268, (269), 27, (2935), (2945), (2955), (296), (297), (298)	VI. Inversiones financieras a largo plazo		6.300,00	6.300,00
	<b>B) ACTIVO CORRIENTE</b>		70.312,24	70.160,68
57	VII. Efectivo y otros activos líquidos equivalentes		70.312,24	70.160,68
	<b>TOTAL ACTIVO (A + B)</b>		76.612,24	76.460,68

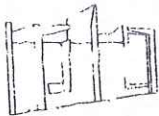

SANTIAGO  
 PERUCHO. MONTOYA  
 CENSOR JURADO AUDITOR  
 R.O.A.C. nº 11.807  
 MADRID

**Audidores**

INSTITUTO DE CENSORES JURADOS  
 DE CUENTAS DE ESPAÑA

**A EFECTOS DE  
 LEGITIMACION**

Fdo: El/La Secretario/a

VºBº El/La Presidente/a

**B. PATRIMONIO NETO Y PASIVO**

Nº DE CUENTAS	AGRUPACIÓN	NOTA	EJERCICIO ACTUAL	EJERCICIO ANTERIOR
	<b>A) PATRIMONIO NETO</b>		75.961,79	76.293,66
	A-1) Fondos propios		75.961,79	76.293,66
	I. Dotación fundacional		30.390,00	30.390,00
100	1. Dotación fundacional		30.390,00	30.390,00
120, (121)	III. Excedentes de ejercicios anteriores		45.903,66	21.413,08
129	IV. Excedente del ejercicio		-331,87	24.490,58
	<b>C) PASIVO CORRIENTE</b>		650,45	167,02
	V. Acreedores comerciales y otras cuentas a pagar		650,45	167,02
410, 411, 419, 438, 465, 475, 476, 477	2. Otros acreedores		650,45	167,02
	<b>TOTAL PATRIMONIO NETO Y PASIVO (A+B+C)</b>		<b>76.612,24</b>	<b>76.460,68</b>

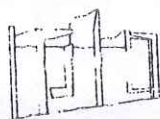

SANTIAGO  
 PERUCHO. MONTOYA  
 CENSOR JURADO AUDITOR  
 R.O.A.C nº 11.807  
 MADRID

**Audidores**

INSTITUTO DE CENSORES JURADOS  
 DE CUENTAS DE ESPAÑA

**A EFECTOS DE  
 LEGITIMACION**

Fdo: El/La Secretario/a

VºBº El/La Presidente/a



**CUENTA DE RESULTADOS MODELO PYMESFL**

Nº DE CUENTAS	AGRUPACIÓN	NOTA	EJERCICIO ACTUAL	EJERCICIO ANTERIOR
	A. Excedente del ejercicio			
	1. Ingresos de la actividad propia		73.717,17	59.445,73
721	b) Aportaciones de usuarios		19.367,20	16.745,00
740, 747, 748	d) Subvenciones, donaciones y legados imputados al excedente del ejercicio		54.349,97	42.700,73
(64)	8. Gastos de personal		-16.329,59	-7.772,39
(62), (631), (634), 636, 639, (655), (694), (695), 794, 7954, (656), (659)	9. Otros gastos de la actividad		-57.719,45	-27.182,76
	A.1) EXCEDENTE DE LA ACTIVIDAD (1+2+3+4+5+6+7+8+9+10+11+12+13+13**)		-331,87	24.490,58
	A.3) EXCEDENTE ANTES DE IMPUESTOS (A.1+A.2)		-331,87	24.490,58
	A.4) VARIACIÓN DE PATRIMONIO NETO RECONOCIDA EN EL EXCEDENTE DEL EJERCICIO (A.3+20)		-331,87	24.490,58
	B. Ingresos y gastos imputados directamente al patrimonio neto			
	2. Donaciones y legados recibidos		54.349,97	42.700,73
	B.1) VARIACIÓN DE PATRIMONIO NETO POR INGRESOS Y GASTOS RECONOCIDOS DIRECTAMENTE EN EL PATRIMONIO NETO (1+2+3+4)		54.349,97	42.700,73
	C) Reclasificaciones al excedente del ejercicio			
	2. Donaciones y legados recibidos		-54.349,97	-42.700,73
	C.1) VARIACIÓN DE PATRIMONIO NETO POR RECLASIFICACIONES AL EXCEDENTE DEL EJERCICIO (1+2+3+4)		-54.349,97	-42.700,73
	I) RESULTADO TOTAL. VARIACIÓN DEL PATRIMONIO NETO EN EL EJERCICIO (A.4+D+E+F+G+H)		-331,87	24.490,58

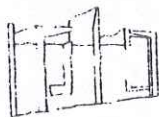

SANTIAGO  
 PERUCHO. MONTOYA  
 CENSOR JURADO AUDITOR  
 R.O.A.C nº 11.807  
 MADRID

**Audidores**

INSTITUTO DE CENSORES JURADOS  
 DE CUENTAS DE ESPAÑA

**A EFECTOS DE  
 LEGITIMACION**

Fdo: El/La Secretario/a

VºBº El/La Presidente/a